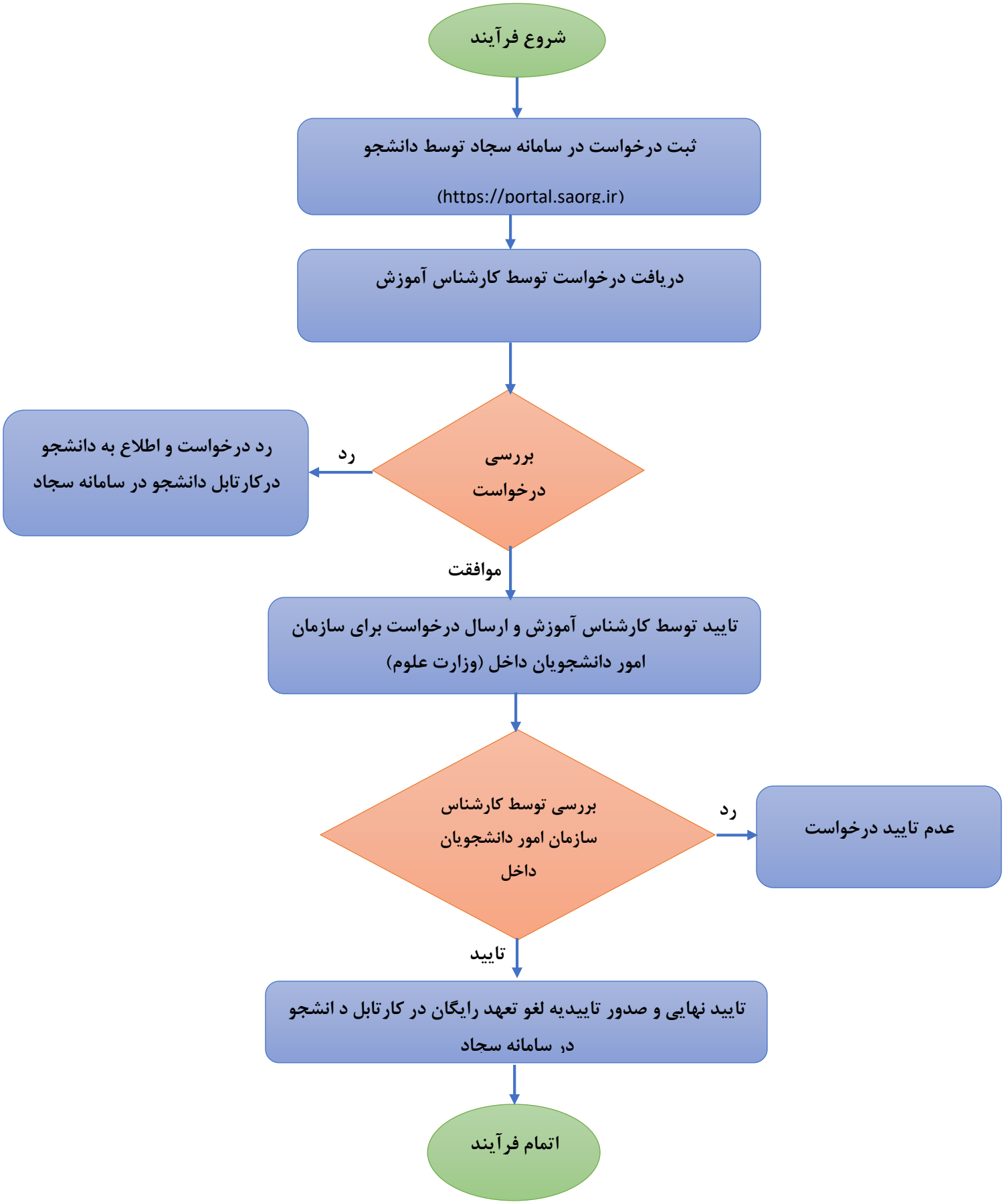فرآیندهای اداره اموز آموزشی (فرآیند لغو تعهد آموزش رایگان)